

Underlige anvendelser af BRO I stempler

Niels Erik Thunbo Pedersen

Formålet med dette indlæg er

... med udgangspunkt i nogle udvalgte eksempler at ...

- Ud fra oplysninger fra stempeldatabasen og ved hjælp af grafik at kortlægge ”**hvad skete der?**”
- Benytte antagelser, når stempeldatabasen ikke giver svaret
- Foreslå nye (urealistiske?) faciliteter i stempeldatabasen

Formålet er ikke

... at påpege fejl i databasen

Heller ikke selvom jeg nævner eller viser dem !

Men mit budskab er: **Vær altid kritisk overfor dine kilder !!!**

Udgangspunkt: Artikel i PHT 2023 Nr.3 p111

Efteranvendte Brotype I stempler

Af Niels Erik Thunbo Pedersen

Jeg har for nylig hørt og læst om to eksempler på, at stempler af brotype I - også kaldet schweizertypen (med gitterstreger) - har været anvendt adskillige år efter den normale anvendelsesperiode. Jeg er med denne lille artikel interesseret i at høre, om der er andre, der kender tilsvarende eksempler fra deres lokalområder, som måske kan være med til at underbygge min indtil videre lidt spæde teori om, at der var en mere udbredt efteranvendelse af denne stempeltype.

Læsø

Det første eksempel er fra Læsø (kopi venligst stillet til rådighed af Ole Løfgreen Jacobsen):

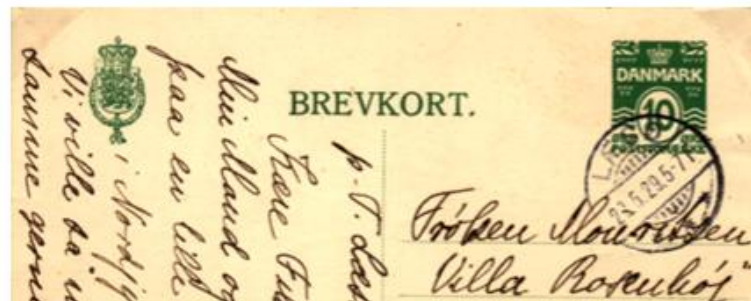

kendes brugt fra januar 1913 og frem til slutningen af april 1929!



Figur 2: Bro IIa

For Læsøs vedkommende er der det særlige forhold, at postkontoret på øen skifter navn fra Læsø til Byrum fra og med 1. august 1929.

Jeg har ikke fundet den endnu, men jeg er ret sikker på, at der i (begyndelsen af) 1929 bliver udstedt en eller anden form for central instruks om, at de daværende brotype a og b-stempler (med tidsangivelse i timeinterval

Udgangspunkt: Artikel i PHT 2023 Nr.3 p111



LÆSØ BRO Ia 22.05.1929
Ole Løfgreen Jacobsen

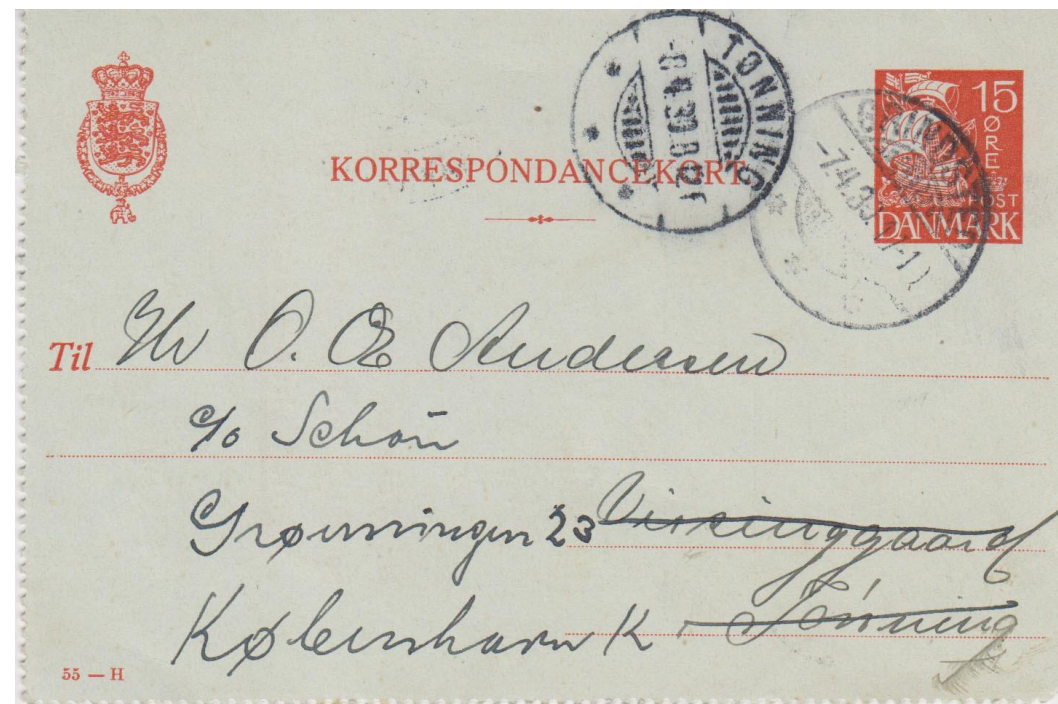

GRINDSTED BRO Ic 07.04.1933
Otto Kjærgaard

Forhistorien

- Kilder
 - DFT 1981/6 artikel om danske poststempler af JKE-gruppen
 - Vagn Jensens forord til (den gamle) stempelregistrant på kpk.dk



Forhistorien 1

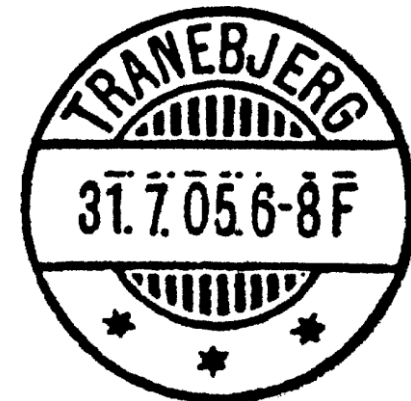

- BRO I

- Forsøgsperiode i starten af 1891
- Indføres generelt fra efteråret 1891
- Bruges som hovedregel til fremstilling af nye stempler **1891 – 1909**
- Postkontorer, postekspeditioner og jernbanepostekspeditioner fik BRO Ia
- BRO Ib (rundt £) og BRO Ic (med 24-timers tid) er alle reparation af BRO Ia

Type	BRO Ia	Inskription	TRANEBJERG/***						
REK		OMD		S	X	k84		Tidligste	Seneste
BES		KAS		B		k86		19-08-1905	06-02-1914
GRA	31-07-1905	IND		V		k42			
LEV		OPH		R		k92			
TIL		NED		G		Mus			
Omdannet fra/til			BRO IIIb	Tildeling		3			

Forhistorien 2



- BRO II (første periode, **1909 - 1913**)
 - Fra december 1909 fremstilles alle nye stempler som BRO II (uden gitter)
 - Kort periode – 4 år – til slutningen af 1913
 - I juni 1913 (10.06.1913) går man fra type a (E) til type b (rundt E)

Type	BRO IIb	Inskription	TRANEBJERG/***						
REK		OMD		S	X	k84		Tidligste	Seneste
BES	25-10-1913	MAS		B		k86		01-01-1914	16-06-1916
GRA	06-11-1910	IND		V		k42			
LEV	07-11-1913	OPH		R		k92			
TIL		NED		G		Mus			
Omdannet fra/til			BRO IIc-1	Tildeling		4			

Forhistorien 3

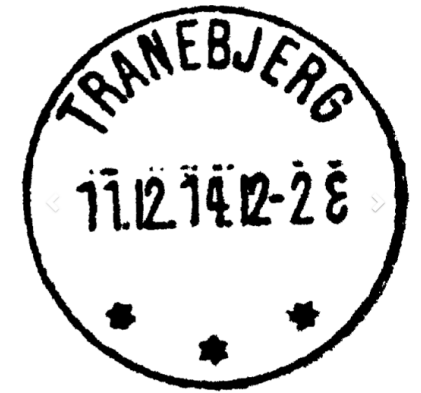
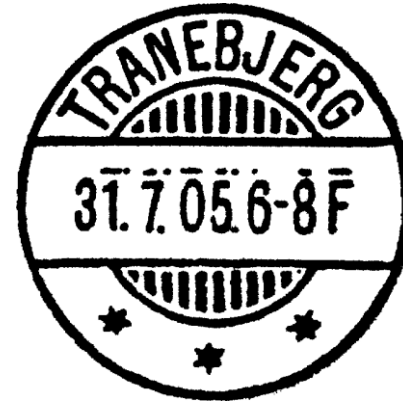

- BRO III (**1913-1919**)

- Fra november 1913 (20.11.1913) fremstilles alle nye stempler som BRO III (uden buer eller streger)
- Ordre om at stempler, der blev repareret, blev omdannet til BRO III

Type	BRO IIIb	Inskription	TRANEBJERG/***						
REK		OMD		S	X	k84		Tidligste	Seneste
BES	01-12-1914	KAS		B		k86		03-01-1915	17-02-1930
GRA	11-12-1914	IND		V		k42			
LEV	14-12-1914	OPH		R		k92			
TIL		NED		G		Mus			
Omdannet fra/til		BRO Ia	BRO IIIc	Tildeling			3a		

Forhistorien 4

- BRO II (anden periode)

- Start **1919** (01.05.1919)
- BRO IV skulle afløse BRO III – men det blev BRO II (igen)
- De første BRO II gik til posthuse oprettet eller med ny status 01.05.1919
- Fremtrædende type helt op til **1990**'erne



Type	BRO IIb	Inskription	BRUNDBY/***						
REK		OMD		S	X	k84		Tidligste	Seneste
BES		KAS		B		k86		24-08-1921	18-04-1932
GRA		IND		V		k42			
LEV		OPH		R		k92			
TIL	01-04-1921	NED		G		Mus			
Omdannet fra/til			BRO IIc-2	Tildeling			2		

To væsentlige ændringer 1927-1933

- Indførelse af BRO type c (og d) 24 timers tid
- Inddragelse af BRO I eller ændring til BRO II Fjernelse af gitter

Indførelse af BRO type c (og d)

- 1927

Indførelse af 24-timers betegnelser [type c] sker med OM nr. 21, 1927 fra 15.5.1927 og slår øjeblikkeligt igennem ved stempeltildelinger og -reparationer.

- 1930

Indførelse af timer, minutter [type d] begynder i 1930, men der gøres ikke noget særligt for at ændre de ældre stempler.

Man ser lejlighedsvis den gamle type c med 00-24 anvendt med time- og minuttal, f.eks. 14-10.

Inddragelse af BRO I eller ændring til BRO II

Inddragelsen af Bro I-stemplerne

Denne artikel beskæftiger sig med "den anden ende af skalaen", idet formålet her har været at finde de senest anvendte Bro I-stempler i Danmark. Brugen af Bro I-stemplerne ebbede ud, da det danske postvæsen gik over til udelukkende at anvende stempler uden gitter i brobuerne, hvilket skete så sent som i midten af 1930'erne, idet der i Officielle Meddelelser nr. 46 af 4. november 1936 på side 164 under rubrikken "Tryksager og Materiel", punkt 2, står:

"Dagstempler, hvis Stempelhus i Rundingen over og under Typehjulene er forsynet med lodrette Streger, skal udskiftes med nye Dagstempler uden nævnte Streger. De nye Stempler rekvireres paa sædvanlig Maade ved Henvendelse til 1. Teknisk Kontor (Form. E. 2. anvendes), og et Aftryk af det Stempel, som skal udskiftes, vedlægges Rekvisitionen".

Hermed varslede Generaldirektoratet afslutningen på brugen af de danske stempler i Bro I-typen. Men hvordan gik det så? Selvfølgelig ville en udskiftning af alle ibrugværende Bro I-stempler tage nogen tid, selv om tildelingen af Bro II-stemplerne (uden gitter) allerede i 1909 havde taget sin begyndelse.

Grunden til overgangen fra Bro I- til Bro II-stempler skal findes i en aftagende frygt for at frimærkerne ikke skulle blive annulleret kraftigt nok (som det fremgår af DFT nr. 6/1981, hvori JKE har skrevet: "Generelt om brotypen", hvor også de forskellige undertyper er beskrevet).

Kilde: ? [fra Klaus Hansen]

Og nu til eksemplerne ...

- Gjedsted
- Farre
- Blære
- Grindsted
- (Tønning)
- Hald St.
- Haslev
- Hurup
- Jellinge
- Læsø / Byrum

Vi ser, hvor mange vi kan nå på den tid, der er tilbage...

Gjedsted



Valby Frimærkeauktion juni 2024: GJEDSTED BRO Ic 07.03.1930

Gjedsted



Gjedsted

	A	B	C	D	E	F	G	AG	AH	AK	AL	AO	AP	AV	AW	AX	AY
1	GJEDSTED		Tilgang		Brugsperioder		Afgang	1914	1915	1918	1919	1922	1923	1929	1930	1931	1932
2												Gedsted 19.09					
3	A	NUM 241		01-03-1879	12-08-1879	09-09-1882	-										
4																	
5	1	LAP VIIb	TIL	01-03-1879	02-04-1879	01-11-1902											
6																	
7	2	BRO Ia	GRA	15-01-1904	25-03-1904	22-05-1914	-										
8	2a	BRO Ic		-		07-03-1930	-										
9																	
10	3	BRO IIIb	LEV	21-11-1914	06-02-1915	29-01-1918	-										
11					11-01-1923	31-01-1929											
12	3a	BRO IIIc		-	09-01-1931	01-06-1937	-										
13	GJEDSTED																

Konklusioner

- Den opdeltede brugsperiode af BRO IIIb giver ingen mening, skyldes manglende registreringer
- Anvendelsen af BRO Ic i 1930 må skyldes at ændringen af BRO IIIb til BRO IIIc kræver et ekstra stempel
- Navneskifte i 1919, men man får først stempler med det nye navn i 1937 - MYSTISK

Farre



KPK Stempelnyt, 2. september 2025: FARRE BRO Ic 19.07.1933

Farre

	A	B	C	D	E	F	G	U	V	W	X	Y	Z	AD	AS	AT	AU	AV	AZ	BA	BB	BC	
1	FARRE			Tilgang		Brugsperioder	Afgang	1907	1908	1909	1910	1911	1912	1916	1931	1932	1933	1934	1938	1939	1940	1941	
2								JBS 01.05						PXP 01.10									
3	1	STJ II	LEV	04-11-1898	02-07-1901	23-12-1907	-																
4																							
5	2	BRO Ia	GRA	23-05-1908	28-06-1912	30-01-1931	-																
6	2a	BRO Ic		-	19-07-1933	23-12-1933	-										Provokeret						
7	2b	BRO IIc-2		-	20-10-1939	09-10-1940	-																
8					16-03-1946	27-03-1946																	
9					09-02-1952	10-08-1954																	
10					23-06-1962	27-04-1970	OPH																
11																							
12	3	BRO IIc-1		-	22-11-1932	03-03-1964	26-01-1966																
13																							
14	4	BRO IIc	GRA	07-05-1965	20-04-1948	16-07-1959	30-05-1970																

Konklusioner

- Der mangler registreringer af BRO Ia 1908-1912, men det må have været brugt i den periode
- Anvendelsen af BRO Ic i 1933 har ingen umiddelbar begrundelse – provokeret? – to registreringer?
- BRO IIc-2 er i databasen anført som en ændring af BRO Ia stemplet – det virker forkert – se næste sider

Farre

Type	BRO Ia	Inskription	FARRE/****						
REK		OMD		S	X	k84		Tidligste	Seneste
BES		KAS		B		k86		28-06-1912	30-01-1931
GRA	23-05-1908	IND		V		k42			
LEV		OPH		R		k92			
TIL		NED		G		Mus			
Omdannet fra/til				BRO IIc-2		Tildeling		2	



IND

GRA

Type	BRO Ic	Inskription	FARRE/****						
REK		OMD		S	X	k84		Tidligste	Seneste
BES		KAS		B		k86		19-07-1933	23-12-1933
GRA		IND		V		k42			
LEV		OPH		R		k92			
TIL		NED		G		Mus			
Omdannet fra/til						Tildeling		2a	
Afttrykket fra 19.7.1933 er anvendt på en provokeret forsendelse.									

Opdateret: 12/10/2025



IND

GRA

Type	BRO IIc-2	Inskription	FARRE/****						
REK		OMD		S	X	k84		Tidligste	Seneste
BES		KAS		B		k86		20-10-1939	09-10-1940
GRA		IND		V		k42	X	16-03-1946	27-03-1946
LEV		OPH	30-05-1970	R		k92		09-02-1952	10-08-1954
TIL		NED		G		Mus		23-06-1962	27-04-1970
Omdannet fra/til		BRO Ia				Tildeling		2a	



IND



GRA

Farre

2



BRO Ia ->

2a



BRO Ic

2a



BRO IIc-2



Blære

Type	BRO Ia	Inskription	BLÆRE/***						
REK		OMD		S	X	k84		Tidligste	Seneste
BES		KAS		B		k86		02-12-1908	22-12-1930
GRA	26-03-1908	IND		V		k42			
LEV		OPH		R		k92			
TIL		NED		G		Mus			
Omdannet fra/til			BRO Ic	Tildeling				2	

Opdateret: 05/10/2020



IND

GRA

Type	BRO IIc-1	Inskription	BLÆRE/***						
REK		OMD		S	X	k84		Tidligste	Seneste
BES		KAS		B		k86		02-09-1931	07-12-1962
GRA		IND	02-05-1967	V		k42	X		
LEV		OPH	21-05-1966	R		k92			
TIL		NED		G		Mus	X		
Omdannet fra/til				Tildeling				3	



IND



GRA

Type	BRO Ic	Inskription	BLÆRE/***						
REK		OMD		S	X	k84		Tidligste	Seneste
BES		KAS		B		k86		06-03-1934	16-12-1936
GRA		IND		V		k42			
LEV		OPH		R		k92			
TIL		NED		G		Mus			
Omdannet fra/til		BRO Ia	BRO IIc-2	Tildeling				2a	

Opdateret: 05/10/2020



IND

GRA

Informationer fra stempeldatabasen

Blære

	A	B	C	D	E	F	G	AS	AT	AW	AY	AZ	BH	BI	BJ	BK	BV	BW
1	BLÆRE			Tilgang		Brugsperioder	Afgang	1930	1931	1934	1936	1937	1945	1946	1947	1948	1959	1960
2																		
3	1	STJ II	BES	15-01-1903	05-07-1903	04-01-1908	-											
4																		
5	2	BRO Ia	GRA	26-03-1908	02-12-1908	22-12-1930	-											
6	2a	BRO Ic		-	06-03-1934	16-12-1936	-											
7	2b	BRO IIc-2		-	01-05-1937	21-02-1945	-											
8																		
9	3	BRO IIc-1		-	02-09-1931	07-12-1962	02-05-1967											
10																		
11	4	BRO IIId	LEV	10-12-1947	20-04-1948	16-07-1959	02-05-1967											
12																		
13	5	BLÆRE / PR. ÅRS 1																
14		BRO IIId	GRA	15-09-1966	22-10-1966	07-03-1969	31-03-1969											
15																		
16	6																	
17																		

Konklusioner

- BRO IIc-1 (3) antages at være blevet leveret inden BRO Ia (2) bliver omdannet til BRO Ic
- BRO Ic bliver senere omdannet til BRO IIc-2 (uden gitterstreger)
- Posthuset har to stempler i brug i hele perioden 1931 - 1945

Blære

2



BRO Ia ->

2a



BRO Ic ->

2b



BRO IIc-2

Og mon så ikke det er præcis det samme, der skete i FARRE? ...

2



BRO Ia

->

2a



BRO Ic

2a



BRO IIc-2

... og så er der vel ikke nødvendigvis tale om et provokeret aftryk !

Blære

	A	B	C	D	E	F	G	BV	BW	BX	BY	BZ	CA	CB	CC	CD	CE	CF
1	BLÆRE		Tilgang		Brugsperioder		Afgang	1959	1960	1961	1962	1963	1964	1965	1966	1967	1968	1969
2															IPX 22.05			NED 31.03
3	1	STJ II	BES	15-01-1903	05-07-1903	04-01-1908	-											
4																		
5	2	BRO Ia	GRA	26-03-1908	02-12-1908	22-12-1930	-											
6	2a	BRO Ic		-	06-03-1934	16-12-1936	-											
7	2b	BRO IIc-2		-	01-05-1937	21-02-1945	-											
8																		
9	3	BRO IIc-1		-	02-09-1931	07-12-1962	02-05-1967	[Yellow bar]										
10																		
11	4	BRO IIId	LEV	10-12-1947	20-04-1948	16-07-1959	02-05-1967	[Yellow bar]										
12																		
13	5	BLÆRE / PR. ÅRS 1																
14		BRO IIId	GRA	15-09-1966	22-10-1966	07-03-1969	31-03-1969	[Grey bar]							[Yellow bar]			
15																		
16	6	BLÆRE / PR. ÅRS 2																
17		BRO IIId	GRA	15-09-1966	31-12-1966	21-09-1968	31-03-1969	[Grey bar]							[Yellow bar]			
18																		

Konklusioner (bonusinfo)

- I perioden 1963 – 1965 bør man kunne finde både BRO IIc-1(3) og BRO IIId (4)

Grindsted



Otto Kjærgaard (klubbladet): GRINDSTED BRO Ic 07.04.1933

Grindsted

	A	B	C	D	E	F	G	AD	AE	AF	AS	AT	AU	AX	AY	AZ
1	GRINDSTED		Tilgang				Afgang	1914	1915	1916	1929	1930	1931	1934	1935	1936
2								Nyt posthus								
3	A	NUM 172	TIL	01-07-1877	14-02-1878	19-03-1884	-									
4																
5	1	LAP VIIa	TIL	01-07-1877	14-02-1878	20-06-1903	04-12-1972									
6																
7	2	BRO Ia		-	05-07-1903	20-01-1915	-									
8	2a	BRO Ic		-		08-04-1930	-									
9	2b	BRO IIc-2	GRA	15-03-1943	02-10-1943	02-11-1943										
10	2c	BRO IIc-4	LEV	01-12-1943	06-05-1947	12-08-1947	01-04-1960									
11																
12	3	BRO IIIb	LEV	23-01-1915	05-03-1915	02-01-1930	-									
13	3a	BRO IIIc		-	05-07-1930	16-09-1935	-									
14																
15	4	BRO IIc-1	GRA	22-10-1935	26-10-1935	27-07-1943										
16																
17	5	BRO IIc-3	IFV	27-09-1943	29-03-1944	26-02-1947	-									

Konklusioner

- BRO Ia (2) bliver indsendt og omdannet til BRO Ic inden ...
- BRO IIIb bliver omdannet til BRO IIIc omkring 1930 – og man har kun dette stempel (3) i brug
- LAP VIIa afgang 1972 må vist være en fejl?

... men hvad med Tønning?



... men hvad med Tønning?

- (1) STJ II 03.10.1902 – 27.02.1908
- (2) BRO Ia 27.12.1908 – 27.03.1935 →
- (3) BRO IIc-1 16.07.1935 – 29.07.1953
- (4) BRO II d 31.07.1951 – 05.01.1965

- (2a) BRO IIc-2 kendes anvendt provokeret 28.09.1946

Type	BRO IIc-2	Inskription	TØNNING/***						
REK		OMD		S	×	k84		Tidligste	Seneste
BES		KAS		B		k86			
GRA		IND		V		k42	×		
LEV		OPH		R		k92			
TIL		NED		G		Mus			
Omdannet fra/til		BRO Ia		Tildeling				2a	
kendes anvendt provokeret 28.9.1946									

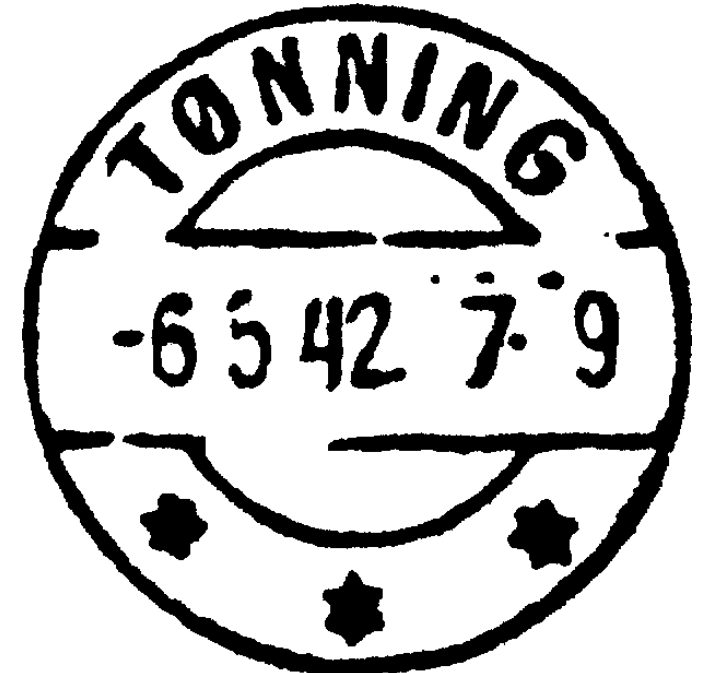

IND

GRA

Hald St.

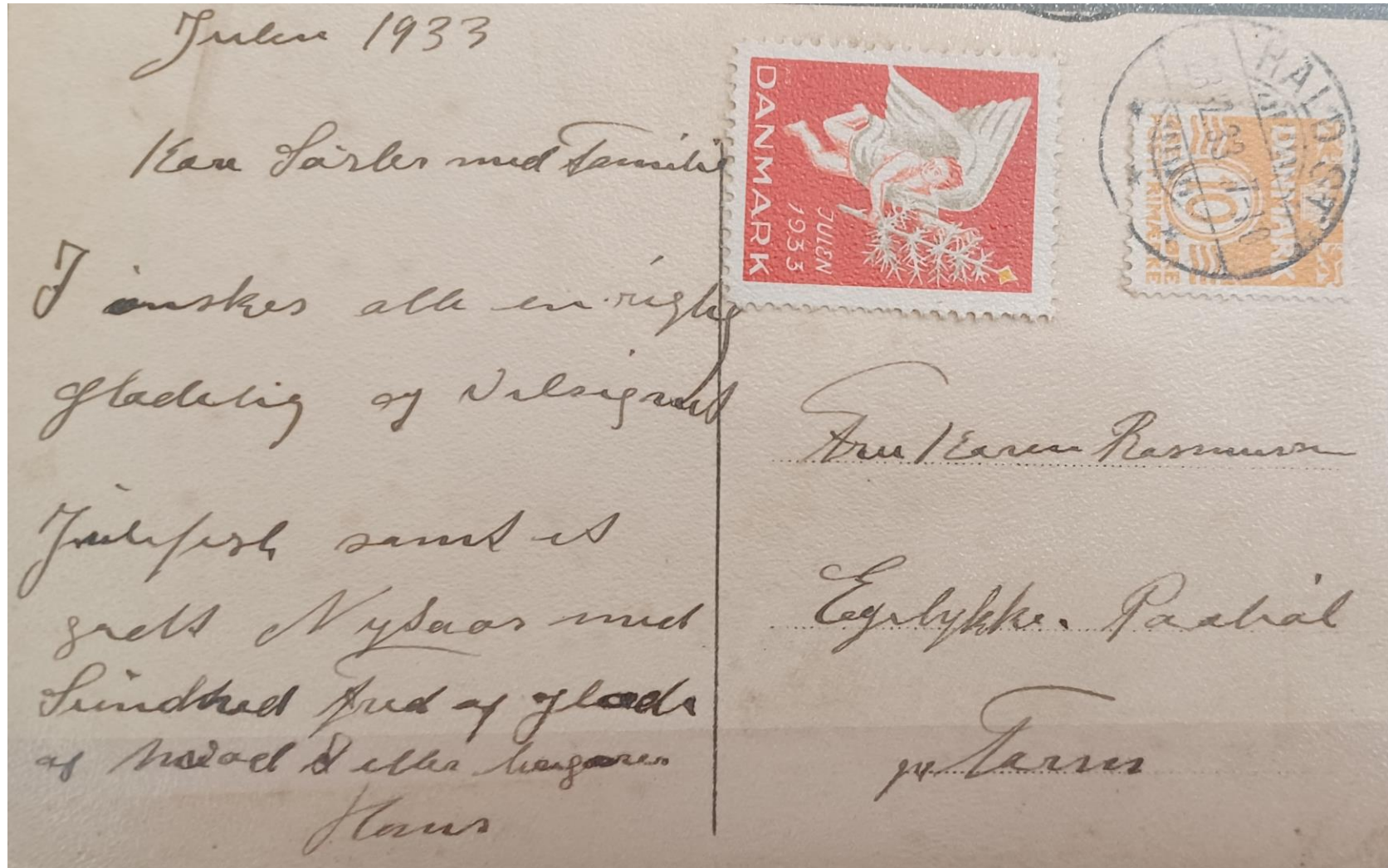

Kaj Mathiesen (stempelseminar 2024): HALD ST. BRO Ic 23.12.1933

Hald St.



Hald St.

	A	B	C	D	E	F	G	Q	R	V	W	AE	AU	AV	AW	AX	AY	AZ	BA	BB
1	HALD STATION		Tilgang		Brugsperioder		Afgang	1902	1903	1907	1908	1916	1932	1933-1	1933-2	1934	1935	1936	1937	1938
2										JBS		PXP								
3	1	STJ II	BES	15-01-1903	02-12-1903	06-03-1907	-													
4																				
5	2	BRO Ia-1	GRA	01-02-1907	13-04-1907	03-03-1933	-													
6	2a	BRO Ic-1		-	05-12-1933	23-12-1933														
7	2b	BRO IIc-2			24-06-1937	06-04-1955	01-04-1960													
8																				
9	3	BRO IIc-1		-	03-05-1933	31-03-1969														
10																				
11	4	BRO IIId	GRA	15-12-1959	31-12-1959	20-06-1961														
12																				

Konklusioner

- BRO IIc-1 (3) bliver formentlig leveret i starten af 1933, inden ...
- ... BRO Ia før december 1933 bliver omdannet til BRO Ic.
- BRO Ic bruges som reservestempel f.eks. i julen 1933
- ... hvorefter det pakkes væk – og på et tidspunkt før juni 1937 omdannes til BRO IIc

Haslev



Valby Frimærkeauktion, Sept. 2025: HASLEV BRO 1c 03.04.1930

Haslev



Haslev

	A	B	C	D	E	F	G	AL	AM	AN	AO	AP	AQ	AR	AT	AU	AV
1	HASLEV (uddrag)		Tilgang		Brugsperioder		Afgang	1928	1929	1930	1931	1932	1933	1934	1936	1937	1938
2																	
5	4	BRO Ia-2	GRA	17-03-1908	15-04-1908	01-04-1914	-										
6	4a	BRO IIb-1			02-07-1923	31-03-1925											
7	4b	BRO IIc-2			27-02-1932	12-11-1937											
8																	
9	5	BRO Ia-3	GRA	11-04-1908	04-07-1914	04-01-1916	-										
10					31-05-1921	14-02-1929											
11	5a	BRO Ic			05-09-1929	25-08-1931											
12					01-09-1933	03-03-1934	-										
13																	
14	6	BRO IIIb	GRA	14-06-1916	24-06-1916	11-09-1927	-										
15																	
16	7	BRO IIb-2		-	16-11-1927	19-07-1929											
17	7a	BRO IIc-1			02-10-1929	06-01-1947	-										
18	7b	BRO IIc-8	LEV	07-01-1949	19-08-1949	03-06-1954											

Konklusioner

- BRO Ia-3 (5) bliver omdannet til BRO Ic mellem 14-02-1929 og 05-09-1929
- BRO Ic benyttes mens (7) omdannes fra BRO IIb-2 til BRO IIc-1 [19.07 – 02.10 1929]
- BRO Ic bruges frem til 1931 og igen 1933 – 1934 (her ville det være godt at have detaljeret information)

Hurup



Valby Frimærkeauktion, august 2025: HURUP BRO Ic 18.07.1930

Hurup



Hurup

	A	B	C	D	E	F	G	AB	AC	AD	AE	AF	AH	AI	AJ	AM	AN	AO	AP	AQ	2	BA	I
1	HURUP		Tilgang		Brugsperioder		Afgang	1906	1907	1908	1909	1910	1912	1913	1914	1917	1918	1919	1920	1921		1931	19
2										PKT 01.05													
3	1	LAP IIIb	TIL	01-06-1885	06-05-1888	15-09-1894	-																
4																							
5	2	BRO Ia-1	LEV	04-01-1895	03-05-1895	05-06-1907	-																
6						17-02-1909																	
7																							
8	3	BRO Ia-2	GRA	04-06-1907	17-06-1907	12-08-1912																	
9					11-02-1914	09-06-1917																	
10					20-02-1920	13-01-1930	-																
11	3a	BRO Ic		-	02-07-1930	07-01-1931	-																
12	3b	BRO IIc-2		-	05-07-1932	30-05-1936																	
13					04-06-1942	18-11-1942	OPH																
14																							
15	4	BRO IIa	GRA	23-09-1912	19-06-1913	09-06-1919																	
16					18-05-1922	24-08-1928	-																
17	4a	BRO IIc-1		-	02-05-1930	18-02-1935	-																
18																							
19	5	BRO IIc-3		-	21-12-1936	08-04-1940	-																
20																							
21	6	BRO IIc																					
22																							



BRO Ia-1



BRO Ia-2

->

Antagelse 1:

- Registreringen af BRO Ia-1 (2) i 1909 er en fejlregistrering af BRO Ia-2 (3)

(Det viste aftryk af BRO Ia-1 er det eneste i stempeldatabasen)

Hurup

	A	B	C	D	E	F	G
1	HURUP		Tilgang		Brugsperioder		Afgang
2							
3	1	LAP IIIb	TIL	01-06-1885	06-05-1888	15-09-1894	-
4							
5	2	BRO Ia-1	LEV	04-01-1895	03-05-1895	05-06-1907	-
6						17-02-1909	
7							
8	3	BRO Ia-2	GRA	04-06-1907	17-06-1907	12-08-1912	
9					11-02-1914	09-06-1917	
10					20-02-1920	13-01-1930	-
11	3a	BRO Ic		-	02-07-1930	07-01-1931	-
12	3b	BRO IIc-2		-	05-07-1932	30-05-1936	
13					04-06-1942	18-11-1942	OPH
14							
15	4	BRO IIa	GRA	23-09-1912	19-06-1913	09-06-1919	
16					18-05-1922	24-08-1928	-
17	4a	BRO IIc-1		-	02-05-1930	18-02-1935	-
18							
19	5	BRO IIc-3		-	21-12-1936	08-04-1940	-
20							
21	6	BRO IIc					

Antagelse 2:

- BRO IIc-2 (3b) er ikke en omdannelse af BRO Ic (3a), men er et nyt stempel

3



BRO Ia-2 ->

3a



BRO Ic ->

3b



BRO IIc-2

Hurup

	A	B	C	D	E	F	G	AX	AY	AZ	BA	BB	BE	BF	BG	BJ	BK	BL	BM
1	HURUP		Tilgang		Brugsperioder		Afgang	1928	1929	1930	1931	1932	1935	1936	1937	1940	1941	1942	194
2																			
3	1	LAP IIIb	TIL	01-06-1885	06-05-1888	15-09-1894	-												
4																			
5	2	BRO Ia-1	LEV	04-01-1895	03-05-1895	05-06-1907	-												
6						17-02-1909													
7																			
8	3	BRO Ia-2	GRA	04-06-1907	17-06-1907	12-08-1912													
9					11-02-1914	09-06-1917													
10					20-02-1920	13-01-1930	-												
11	3a	BRO Ic		-	02-07-1930	07-01-1931	-												
12	3b	BRO IIc-2		-	05-07-1932	30-05-1936													
13					04-06-1942	18-11-1942	OPH												
14																			
15	4	BRO IIa	GRA	23-09-1912	19-06-1913	09-06-1919													
16					18-05-1922	24-08-1928	-												
17	4a	BRO IIc-1		-	02-05-1930	18-02-1935	-												
18																			
19	5	BRO IIc-3		-	21-12-1936	08-04-1940	-												
20																			
21	6	BRO IIc-4	GRA	23-11-1942	07-12-1942	22-06-1944	OPH												

Konklusioner

- BRO IIa (4) omdannes [1928-1930] til BRO IIc-1 (4a)
- BRO Ia-2 (3) omdannes [1930] til BRO Ic (3a) - men næppe til BRO IIc-2 efterfølgende [1932]
- Man har hele tiden to stempler til rådighed

Hurup

	A	B	C	D	E	F	G	BJ	BK	BL	BM	BN
1	HURUP		Tilgang		Brugsperioder		Afgang	1940	1941	1942	1943	1944
2												HURUPHY
3	1	LAP IIIb	TIL	01-06-1885	06-05-1888	15-09-1894	-					
4												
5	2	BRO Ia-1	LEV	04-01-1895	03-05-1895	05-06-1907	-					
6						17-02-1909						
7												
8	3	BRO Ia-2	GRA	04-06-1907	17-06-1907	12-08-1912						
9					11-02-1914	09-06-1917						
10					20-02-1920	13-01-1930	-					
11	3a	BRO Ic		-	02-07-1930	07-01-1931	-					
12	3b	BRO IIc-2		-	05-07-1932	30-05-1936						
13					04-06-1942	18-11-1942	OPH					
14												
15	4	BRO IIa	GRA	23-09-1912	19-06-1913	09-06-1919						
16					18-05-1922	24-08-1928	-					
17	4a	BRO IIc-1		-	02-05-1930	18-02-1935	-					
18												
19	5	BRO IIc-3		-	21-12-1936	08-04-1940	-					
20												
21	6	BRO IIc-4	GRA	23-11-1942	07-12-1942	22-06-1944	OPH					
22												

Opfordring

- Der er basis for undersøgelse af HURUP-stempler i perioden 1940-1944
- I 1941 bør der kunne findes anvendelser af mindst et af tre stempler (3b) (4a) eller (5)

Jellinge

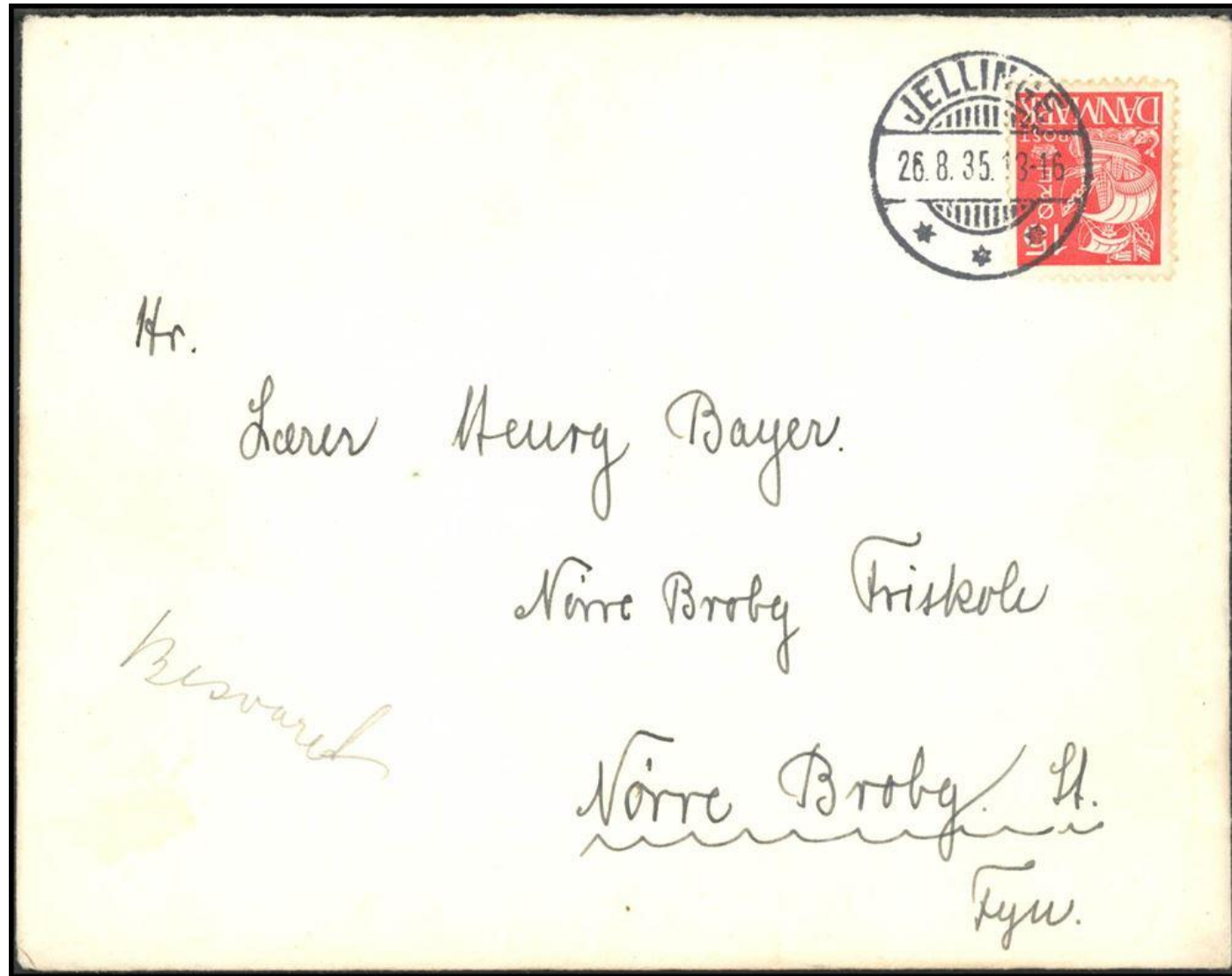

Jellinge



Jellinge

	A	B	C	D	E	F	G	H	Z	AA	AB	AD	AE	AF	AI	AJ	AK	AL	AM	AR	AS	AT	AU	AV	AW	A
1	JELLINGE (uddrag)		Tilgang		Brugsperioder		Afgang	1907	1925	1926	1927	1929	1930	1931	1934	1935	1936	1937	1938	1943	1944	1945	1946	1947	1948	19
2																										
3	3	BRO Ia-2	GRA	31-08-1907	19-09-1907	07-01-1926	-																			
4	3a	BRO Ic		-	26-08-1935	03-10-1935	-																			
5	3b	BRO IIc-2		-	03-06-1937	09-11-1937																				
6					25-07-1944																					
7					11-10-1946	21-03-1950	22-11-1951																			
8																										
9	4	BRO IIb	GRA	22-02-1926	10-04-1926	16-01-1930	-																			
10	4a	BRO IIc-1			14-07-1930	16-08-1946																				
11	4b	BRO IIc-3	GRA	16-11-1946	30-08-1949	14-12-1949	20-05-1950																			
12																										
13	5	BRO Id-1	GRA	13-04-1950	19-04-1950	03-02-1951	04-12-1962																			
14																										

Konklusioner

- Stempel (3) er i brug fra 1907 til 1950 = 43 år (men ligger i skuffen næsten 20 år)
- Anvendelsen som BRO Ic i 1935 giver umiddelbart ikke mening
- Det ville ikke undre, hvis der dukkede anvendelser op i 1930, mens BRO IIb (4) omdannes

Læsø



Ole Løfgreen Jacobsen: LÆSØ BRO Ia 22.05.1929

Læsø



Læsø

	A	B	C	D	E	F	G	H	I	T	U	AA	AB	AQ	AV	AW	BA	BB	BO	BP	BQ	BR	BS	BT	BU	BU
1	LÆSØ / BYRUM		Tilgang	Brugsperioder		Afgang		1859	1866	1877	1880	1886	1887	1902	1907	1908	1912	1913	1926	1927	1928	1929	1930	1931	1932	1932
2								MPX		PXP 01.05				PKT 01.09								BYRUM 01.08				
3	1	ANT VII	LEV	24-01-1866	18-10-1866	05-02-1886																				
4																										
5	A	NUM 101	LEV	14-04-1866	24-06-1877		-																			
6																										
7	2	LAP Ib	TIL	16-11-1886	21-12-1886	01-08-1907																				
8																										
9	3	BRO Ia	LEV	26-11-1908	02-12-1908	19-12-1912	-																			
10					02-07-1927	18-08-1927																				
11					22-05-1929																					
12																										
13	4	BRO IIa	LEV	17-10-1912	14-01-1913	25-04-1929	-																			
14																										
15	BYRUM																									
16	1	BRO IIc-1	TIL	01-08-1929	19-08-1929	20-01-1953	19-06-1954																			
17																										
18	2	BRO IIc-2			31-10-1932	20-09-1952	19-06-1954																			
19																										

Observationer

- Er NUM 101 virkelig kun registreret 1 dag?
- ... eller skyldes det at ANT VII er uden årstal ?
- Brugen af BRO Ia(3) i 1927 giver ikke mening – kan det have været fejllindstillet og skulle være 1929?

Læsø

	A	B	C	D	E	F	G	AW	BA	BB	BO	BP	BQ	BR	BS	BT	BU
1	LÆSØ / BYRUM		Tilgang		Brugsperioder		Afgang	1908	1912	1913	1926	1927	1928	1929	1930	1931	1932
2														BYRUM 01.08			
3	1	ANT VII	LEV	24-01-1866	18-10-1866	05-02-1886											
4																	
5	A	NUM 101	LEV	14-04-1866	24-06-1877		-										
6																	
7	2	LAP Ib	TIL	16-11-1886	21-12-1886	01-08-1907											
8																	
9	3	BRO Ia	LEV	26-11-1908	02-12-1908	19-12-1912	-										
10					02-07-1927	18-08-1927											
11					22-05-1929												
12																	
13	4	BRO IIa	LEV	17-10-1912	14-01-1913	25-04-1929	-										
14																	
15	BYRUM																
16	1	BRO IIc-1	TIL	01-08-1929	19-08-1929	20-01-1953	19-06-1954										
17																	

Konklusioner

- Man planlægger i 1929 at omdanne både BRO Ia (3) og BRO IIa (4) til type c og indsender (4)
- Derfor bruges BRO Ia (3) kortvarigt men ...
- ... i mellemtiden skifter kontoret navn til BYRUM, og man modtager et stempel med dette navn

Uldum



Valby Frimærkeauktion 21.01.2026: ULDUM BROIc 29.06.1933

Præstø

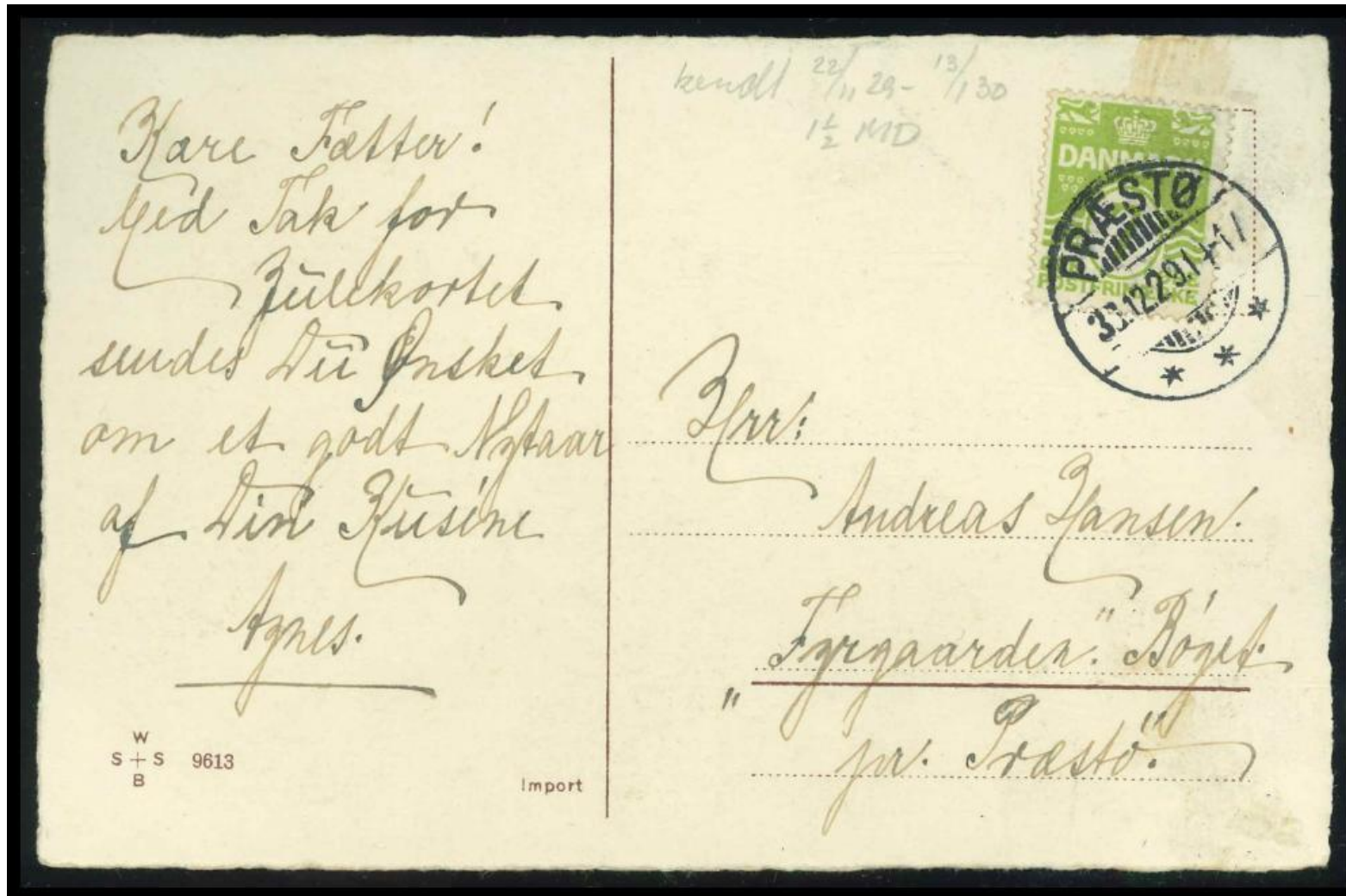

Valby Frimærkeauktion 10.05.2024: PRÆSTØ BRO Ic 31.12.1929

Kunne man ...?

Forestille sig udvikling af nye faciliteter i stempeldatabasen:

- Tilføje information om antal registreringer (ved man det?)
- Tilføje scanninger af flere kendte registreringer
- Tilføje scanninger af de oprindelige registreringskort (JKE m.fl.)